

Maatoiming nr: 2026022019258

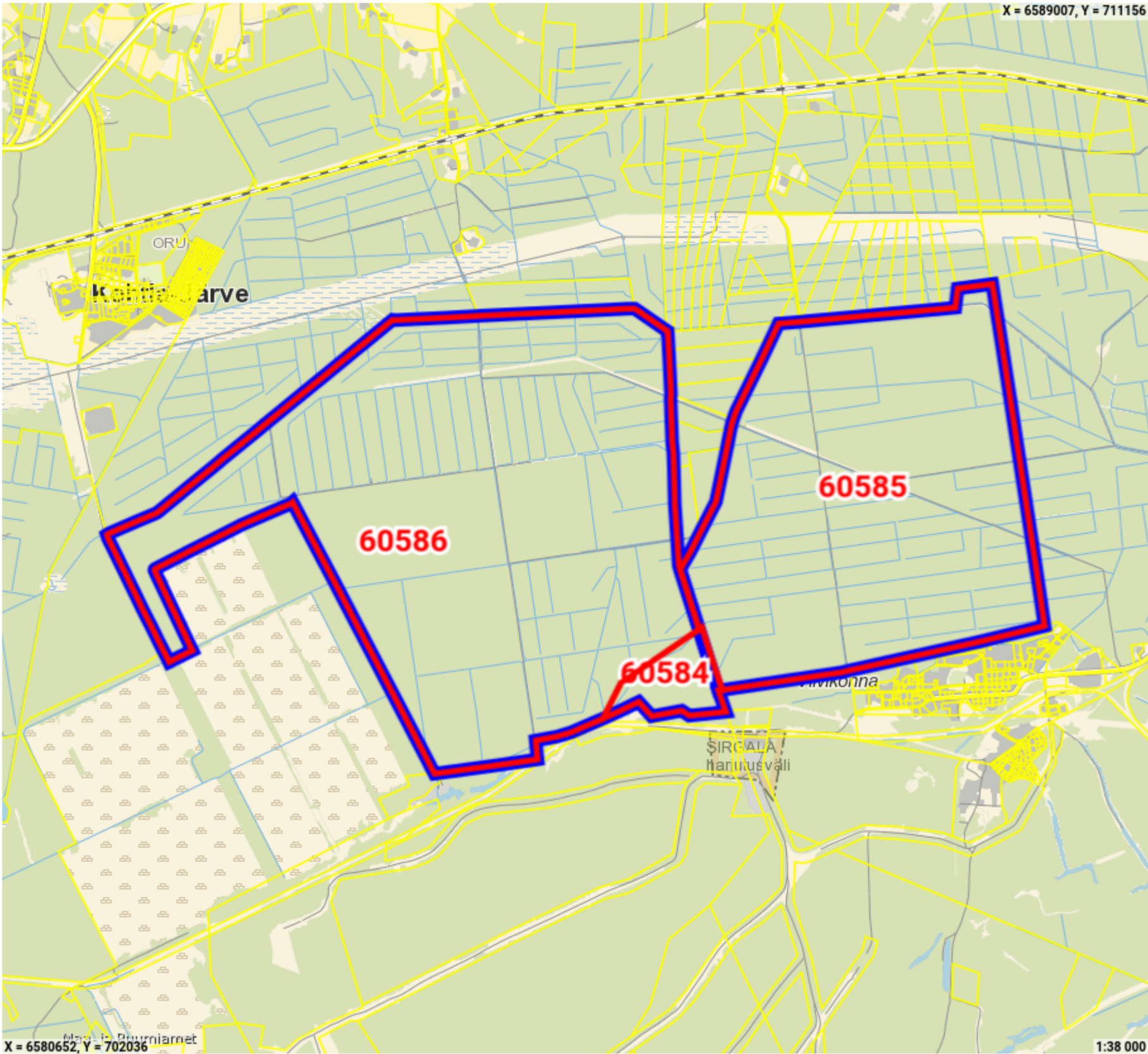

Legend

- Registreeritud KÜ
- Originaal piirjoon
- Muudetud piirjoon

Katastriüksuse id: 60585

Maatüki aadress: Vaivara metskond 1
ligikaudne maksustamishind: -

Katastriüksuse id: 60584

Maatüki aadress: Süsinõmme liivakarjäär 2
ligikaudne maksustamishind: -

Katastriüksuse id: 60586

Maatüki aadress: Ahtme metskond 14
ligikaudne maksustamishind: -

Maatoiming nr 2026022019258**Toimingu andmed****Maatoimingu osalised**

| Isik | Seos maatükiga | Roll |
|-----------------------|----------------|---------------------|
| Keskkonnaamet | | Ametkond |
| Keskkonnaministeerium | | Ametkond |
| MARU maaparandus | | Ametkond |
| Maa- ja Ruumiamet | | Plaani looja |
| Jõhvi Vallavalitsus | | Kohalik omavalitsus |

Maakorralduse osaliste nimekiri on automaatselt genereeritud kava kinnitamisel. Maatoimingu menetluse käigus võib menetleja täiendaval kontrollimisel osalisi ja kooskõlastajaid kas lisada või eemaldada.

Maatoiminguga nr 2026022019258 kinnitamisega nõustud algatatud maakorralduse läbiviimisega koostatud maakorralduskava alusel. Kinnitus on ka avaldus katastrimõõdistustingimuste väljastamiseks, kava alusel maatükkide moodustamiseks katastris ehk katastrikandeks ning nõusolekuks maatüki katastriandmete muutmiseks kinnistusraamatus.